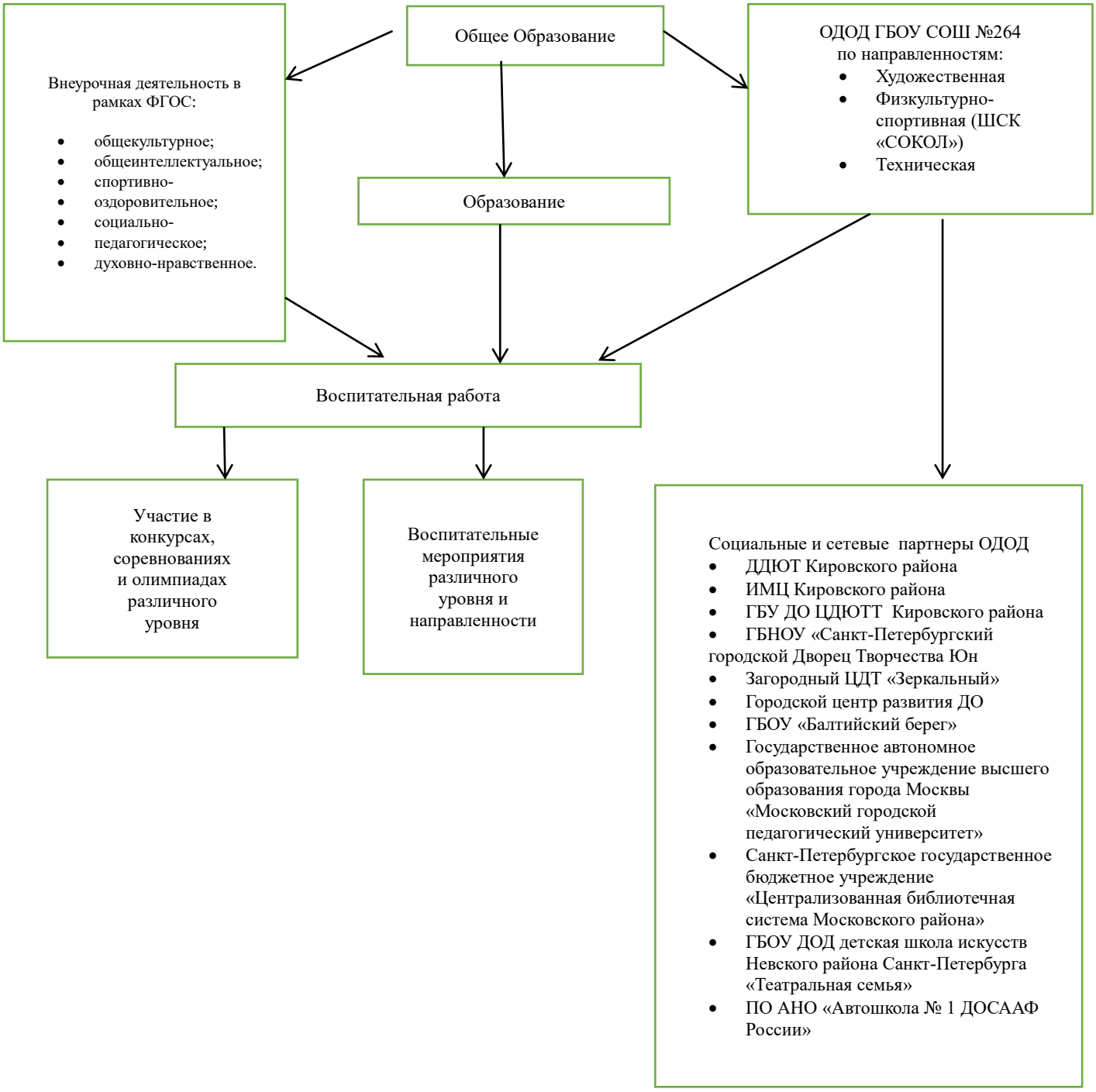Схема взаимодействия службы сопровождения и ОДОД
ГБОУ СОШ №264 Кировского района Санкт-Петербурга